

HAND to HAND

～つなごう手と手～

社会医療法人 孝仁会が
お届けする医療・福祉の情報誌

Vol.39 contents

無料

ご自由にお持ち
帰りください

ドクターに聞きたいQ&A
知ってほしい、孝仁会ドクターのアレコレ
KOJINKAI WORKER / 孝仁会TALK

孝仁会グループ全施設一覧掲載

きりり 孝人 KO-JIN 孝仁会で働く人を紹介

わたし達が医師をサポートします。

ドクターズクラーク



社会医療法人 孝仁会

孝仁会で働く人を紹介

ドクターズクラーク

ドクターズクラークとは？
一般的には医師事務作業補助者と呼ばれており多忙な医師の補助をするために誕生した職種で、最近では業務内容から臨床支援士という名称に

変わりつつあります。
当院のクラークは書類や診療情報提供書の代行作成、カルテの代行入力、医師のスケジュール管理、外来診察補助など幅広い分野で医師の補助

業務を行っています。事務作業をしている時間よりも外来診療に携わっている時間が長いので高い医療接遇力が求められます。医師は勿論、患者様や他部署と会話することも多いためコミュニケーション能力は必須です。また、担当医師をよく観察して特色や気持ちを読みとるという超能力者のようなスキルや、作業や会話をしながらいくつもの情報を耳で聞いて、優先順位を瞬時に組み立てるといふ聖徳太子のようなスキルが必要で、経験年数が長くなってくると診察中の医師の少しの動きや目線、更には見えていなくても背中を感じることができるようになります。このように現場の状況を読む鋭い洞察力と柔軟な対応力を備え、チーム医療が円滑にまわるための潤滑油のような役目を担っているのがドクターズクラークです。



吉川 容代

釧路孝仁会記念病院 事務部
ドクターズクラーク 係長

【プロフィール】 小学生の頃は吹奏楽部、中学では部活動には入らず塾へ通い勉強中心に。その反動が志望校に入学できた途端楽しすぎて勉強よりも友達と遊んだり、ケーキ屋さんでのバイトに夢中になりました。航空系の専門学校へ進学し、授業終わりには友達と空港へ飛行機の発着を見に行く毎日。学生時代の多種多様なバイトの経験は、今考えると現在の仕事に役立っていると思います。

この職業を選んだきっかけ
病院で働くことに興味があつたので求人を見て応募しました。外来クラークとして採用いただき働いていたところ、医師の補助をする仕事をするに作りたいとお話をいただいたのがきっかけでした。その頃はドクターズクラークという職種は知りませんでしたが、『やってみたい！』と強く思ったのを覚えています。

で良い意味でゴールが見えず魅力的だなと感じます。
また、なかなか心を開いてくれず仕事を依頼してくれなかった先生が、仕事を依頼してくれるようになった時はとても嬉しいです。患者様が「先生には言えなかったけど」と医師へ直接話にくい時に私たちに相談してくれる時もあり、役に立っているなと実感する瞬間です。

やりがい・魅力、伝えたいこと
診療に近い部分で仕事をするため専門的な知識が習得できるのと、医療は変化し続けるため常に勉強というところが

さらに、プライベートでの人付き合いもクラークをやっているからこそ対応できる場面が多々あり、この仕事をやっていてよかったなと感じます。

▶子育てもひと段落し、コーヒーの美味しいカフェで過ごす休日は癒しのひと時。



施設DATA
釧路孝仁会記念病院
釧路市愛国191-212
TEL.0154-39-1222

高橋 郁奈

釧路孝仁会記念病院 事務部
ドクターズクラーク 循環器内科

この職業を選んだきっかけ
そもそもドクターズクラークを知りませんでした。就職を札幌にするか釧路にするか悩んでいた時に、学校の掲示板にたまたま孝仁会の求人掲載されていたので面接を受けてみようかなと思ったのがきっかけです。

るので、特に医療のお仕事に興味ある方や好奇心旺盛な方には面白いと思います。
この仕事をしてよかったと思うことは、社会人として初めての仕事がドクターズクラークだったので、判断力、自分で行動する力、積極性が身についたことです(全部苦手でした...)。

やりがい・魅力、伝えたいこと
医師の事務の補助というお仕事なので、ある程度の知識が必要で大変なことは大変です。ただ、自分で考えて判断する場面も多いのでその分やりがいはあると思います。学会や勉強会に参加する機会もあ



▲休日はアウトドアが好きな夫の影響でキャンプを楽しんだりします。



【プロフィール】 高校生まで特に部活動には入らず、医療秘書の専門学校へ進学しました。専門学生のときに、クリニックでアルバイトしていたことはいい経験だったかなと思います。普段は家にいることが大好きで、今はまっているのは自宅で筋トレをすることとNetflixで映画を見ることです。

ドクターに聞きたい

Q&A

釧路編



Q 認知症ともの忘れの違いは？

A 加齢によるもの忘れと認知症の違いは、もの忘れが日常生活に大きな支障が出てくるかどうか、大きな違いです。例えば、加齢によるもの忘れは、数年前よりも記憶することが苦手になったこと、有名な人の名前が思い出せない、1週間前の食事内容が思い出せない等、忘れても日常生活に大きな支障にはならない状態です。しかしながら、『認知症』は元々出来ていた、お薬や金銭の管理、料理、買い物などがうまく出来ないなど、生活に何かしらの悪影響が生じている状態です。アルツハイマー型認知症の場合だと、もの忘れの自覚が難しいことも特徴として挙げられます。

また、認知症を発症する前には、MCI(軽度認知障害)という、前段階が存在することが分かっており、この時点で早期発見し、様々な対策を行うことで進行を遅らせることが報告されています。

当院ではアルツハイマー型認知症の新薬レカネマブ(レケンビ®)の認可・発売に伴い、2024年1月より「もの忘れ外来」を新規開設いたしました。この新薬はアルツハイマー型認知症傾向のMCI(初期認知症段階)で処方することで、症状の進行を遅らせる効果があります。もの忘れという現象は、非常に多くの要素で生じることが分かっていますので、新薬の適応の可否だけでなく、も

の忘れの原因を
理解するには、
早期の専門医の診断が重要です。ご本人様だけでなく、身近な方が最近ちょっと心配だと感じましたら、ご本人様の生活状況を理解されている方と一緒に当院にご相談ください。



- 忘れ物、忘れ事が増えた
 - 日にちや時間を間違う
 - 怒りっぽくなった
 - やる気が出ない
 - 掃除・調理・運転が下手になった etc.
- 認知症かと心配される病状に関して、新規認知症治療薬の適応も含め診察いたします。

釧路孝仁会記念病院 もの忘れ外来
○毎週水曜日、9:00~12:00(最終予約11:30)
[完全予約制]お電話にてご予約ください。
TEL.0154-39-1222



このコーナーは、病気やケガ等に関する皆さまからの不安や疑問などに、当法人ドクターがお答えします。ご質問等がある方は10ページをご確認ください。
※不安のある方は、医療機関での受診をおすすめします。

釧路孝仁会記念病院 院長 稲垣 徹 日本脳神経外科学会専門医

Q 心臓血管外科手術で体に負担が少ない手術はありますか？

A 心臓血管外科が主に治療する疾患として、心臓疾患(虚血性心疾患や弁膜症)、大血管疾患(大動脈瘤や大動脈解離)、末梢血管疾患(下肢の動脈硬化症)が挙げられます。このうち、体に負担がかかる手術は、胸部を大きく切ったり人工心肺を使用して心臓を止めて手術する必要がある心臓手術や大血管手術です。我々は、少しでも患者様の回復が早くより元気に退院して頂くために、これらの手術をより低侵襲(体の負担が少ない)手術を積極的に取り上げています。ご紹介いたします。

心臓疾患では、主に虚血性心疾患(心臓を養う冠動脈が細くなったり詰まったりする心筋梗塞や狭心症)や弁膜症(心臓の中にある逆流防止弁が機能不全をおこす)を対象として治療する機会が多いのですが、まず虚血性心疾患に対して我々が行う手術は、冠動脈バイパス術細くなったり詰まった先に

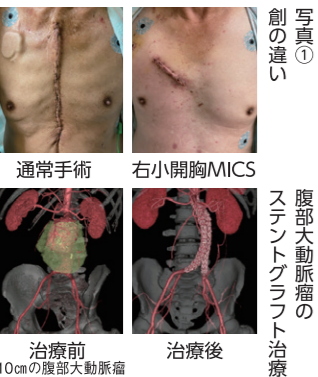

写真① 創の違い
写真② 腹部大動脈瘤のステントグラフト治療

当院は、小さい傷の心臓手術をいつでも施行できる体制にあり、手術をするために必要な資格(認定医)を保持する医師がいます。また、大動脈疾患に対しても、ステントグラフト治療が24時間365日対応可能です。心臓疾患や大動脈疾患でお困りの際はご連絡頂ければ対応いたします。



釧路孝仁会記念病院 副院長兼心臓血管外科部長
木村 文昭 日本心臓血管外科学会専門医

施設DATA
釧路孝仁会記念病院
釧路市愛国191-212 TEL.0154-39-1222

「釧路孝仁会記念病院」はスマホでのキャッシュレス決済を導入！

「HESTA待たずにお支払い」システムは、料金後払いにより院内での滞在時間を短縮できるだけでなく、診療明細や支払い明細をアプリで一括管理できます。

ご家族情報の登録やご家族が通院する当院の診察券と連携することで、ご本人様だけでなく、ご家族の分もまとめてお支払いすることが可能に。

※令和6年10月からは、後払いのご利用1回につき、手数料110円(税込)がかかります。

ご利用の流れ

- 1 コード読み取り**
病院で受付専用コードをアプリ内のスクリーンで読み取り、利用開始。
- 2 診察**
いつものように診察を受けます。
- 3 処方箋受け取り**
受付で処方箋と診察券の受け取り。診察後の支払いを待たずに済みます。

ご利用には無料アプリをダウンロード
右記コードよりをスマホで読み取り

iPhone端末の方は「iPhoneダウンロード」
Android端末の方は「Androidダウンロード」

[ご利用上の注意] ●後払い利用には、利用者様情報・診察券・クレジットカード情報の登録が必要です。●アプリ内の各サービスは通信を使用します。通信回線の状況によってはご利用いただけない場合がございます。



◀取扱い店▶コーチャンフォー釧路店/BOOKS HIROSEイオン釧路昭和店/くまざわ書店イオン釧路店 他各書店、インターネット販売



◀取扱い店▶コーチャンフォー/紀伊国屋書店/三省堂書店/MARUZEN & ジュンク堂書店/未来堂書店/文教堂書店 他インターネット販売

孝仁会より「患者さん目線の医療ガイドブック」を出版しました

札幌孝仁会記念病院では、患者さん自身に病気を少しでも理解していただき、受診の手助けになることを目的に、最新医療がわかる50のテーマについて、医師や看護師、医療スタッフが解説しています。



プロフィール	
出身	北海道
趣味	ローカル鉄道に乗ること
1990年 北海道大学医学部卒業 日本循環器学会 専門医	

札幌孝仁会記念病院

循環器内科 長島 雅人 MASATO NAGASHIMA

統括診療部長

わたしの専門分野

札幌孝仁会記念病院 医療連携相談部 医師1名 看護師5名 社会福祉士4名 事務職員5名 連携医療機関(全384施設) ①連携室発行のニュースレターの配布 ②講演会等の情報共有 ③顔の見える関係づくり訪問 ④スムーズな紹介、逆紹介 ⑤その他、お困りごとへの電話による相談対応

私が専門とする循環器疾患は心臓や血管に関わる病気で、高血圧、心不全、狭心症、心筋梗塞、不整脈などがあげられます。これらの疾患は、生活習慣や遺伝、加齢など様々な要因が関与し、重篤な合併症を引き起こす危険性があります。近年の医療技術の進歩により、多くの患者さんが効果的な治療を受けることが可能となっています。一方で御高齢者や多くの併存疾患を持つ患者さんにおいては、侵襲的

循環器疾患診療においては、当院のような急性期病院による治療だけではなく地域の医療機関でのケアや在宅でのサポートも極めて重要となります。その連携の主な役割を担っているのが、当院医療連携相談部で、私は医療連携相談部長を兼務しております。今後とも患者さんの健康を支えるために、地域の医療機関と緊密に連携し、それぞれの役割分担を行い、疾患の早期発見や適切な治療を提供し、



施設DATA 札幌孝仁会記念病院(紹介重点医療機関) 札幌市西区宮の沢2条1丁目16-1 TEL.011-665-0020

治療の適応が難しいケースも増加しています。時には積極的な医療介入よりも、患者さんの心身のケアや御家族のサポートがより重要となる場合もあります。超高齢化社会の

患者さんが安心して地域で望ましい医療を受けられる環境を整えていきたいと考えております。

趣味は全国のローカル鉄道に乗ること



大井川鐵道井川線車両



大井川鐵道 奥大井湖上駅

鉄道マニアの中では、いわゆる「乗り鉄」に分類されます。残念ながらローカル鉄道の多くは赤字路線であり、一部は廃線の危機にあります。が、魅力は多岐にわたります。まず、車窓から広がる風景は、喧騒から離れ、自然や地元の色を堪能できます。また、地域の文化や歴史に触れる機会でもあります。古い車両や風情ある駅は時が経っても変わ

らない魅力を持っています。駅や列車にはそれぞれ個性があり、その雰囲気を楽しむことができます。穏やかな旅路は、心をリフレッシュし、新たな発見に満ちています。この様なすばらしい趣味(?)に時々つきあってくれる妻には感謝しています。

札幌西孝仁会クリニック

脳神経外科 部長 伊林 至洋 YUKIHIRO IBAYASHI

わたしの専門分野

私は悪性脳腫瘍の治療が専門です。アメリカのUCLAでは脳腫瘍の免疫療法の研究をしてきました。日本に戻ってきてからは、札幌医科大学あるいは北海道がんセンターでグリオーマ、悪性リンパ腫、

無治療で経過を見ています。②脳室内の髄膜腫が増大し、水頭症を起こす可能性があったため、中村記念病院を紹介し、ガンマナイフ治療を行いました。腫瘍は縮小し水頭症の心配はなくなりました。

転移性脳腫瘍など多くの患者さんに対して手術や化学療法、中村記念病院でのガンマナイフ治療などを行ってきました。

③元々肺がん 脳転移(10個以上)の患者さんの脳転移に対してガンマナイフ治療を行いました。脳転移は次々と出現しましたが、全ての腫瘍に治療が行われ、長期生存が可能となりました。

当クリニックに来てからも以下のような治療を行いました。①脳内に直径1cm程度のグリオーマを発見し、患者さんに説明後、札幌医科大学脳神経外科で手術をし、全摘出が可能でした。全摘できたので

当クリニックでは脳梗塞、脳出血などの患者さんも来院します。入院が必要な場合は札幌孝仁会記念病院にお願いしています。

趣味は食器洗い・洗濯・ゴルフ・写真

私の趣味は主に①食器洗い、②洗濯と③ゴルフです。①は食洗機はあるのですが、つい洗ってしまいます(先祖はアライグマかもしれません)。特に得意なのはワイングラスの洗浄です。今まで一度も洗っている時に破損した事はありません。年末やお正月に友人が見えた時のパーティ後は、翌日全ての食器やグラスなどを一気に洗いますが、やりごたえがあり、楽しいです。

す。HCPはシングルでしたが、その後だんだんとスコアが増えてきて、今では80台がやっとなります。スコア、飛距離ともにカミさんに負けないように頑張っています。ホールインワンは1回ありますが、カミさんは2回達成しており、負けています。二人共、最近新しいクラブを購入しました。あと写真も趣味なのでクリニックにも季節毎に、展示しています。

②次は洗濯機での洗濯です。洗濯物が溜まってくるとつい洗ってしまいます。最近上手になったのはジーンズの洗濯で、シワができませんように洗うことができます。カミさんに教えてもらいました。③休日は月に2回ほどカミさんと一緒にゴルフに行きま



▲写真はコスモスと日高山脈 いろいろな風景写真などを撮りに行ったりもします。患者さんにも好評です。



プロフィール	
出身	北海道
趣味	食器洗い・洗濯・ゴルフ・写真
1981年 札幌医科大学医学部卒業	
1985年 Dept.of Surgical Oncology, UCLA留学	
日本脳神経外科学会 専門医	



この風情にいつも癒されて、心をリフレッシュしています。◀宗谷本線抜海駅

この風情にいつも癒されて、心をリフレッシュしています。◀宗谷本線抜海駅

今回はエコー検査などを行う「臨床検査部」の羅臼出張編と、子育て中の働くお母さん「人事部」のスケジュールをご紹介します。



釧路孝仁会記念病院 所属
臨床検査部 臨床検査技師 野地 由宇未

[プロフィール] 社会人経験後、専門学校で学び直し臨床検査技師となる。プライベートでは柴犬をこよなく愛する愛犬家。



羅臼出張編
釧路孝仁会記念病院では、地域包括ケアシステムを担うべく、ローテーションを組んで、医療従事者が足りていない道東地域の系列病院に行き、地域医療を支えています。

臨床検査部では、外来や入院の患者様には神経生理検査や超音波検査、心電図検査、睡眠時無呼吸検査などの生理検査を行い、また、心筋梗塞や脳卒中などの緊急検査に24時間対応しています。その他、三大疾病予防のため様々な内容の健診業務もあります。検査には血液や尿、便などを調べる検体検査と人体に直接働きかけその反応をみる生理機能検査があります。

8時00分	出勤後 検査機器の点検と準備、診察前に検査を開始
12時00分	休憩
13時00分	午後の検査開始 透析患者様の心電図、透析患者様の心電図、心エコー検査、ABI検査、外来の心電図、心エコー検査、心エコー検査、頸動脈エコー検査
16時45分	検査機器の片付け、清掃
17時00分	退勤

退勤は徒歩で、宿泊施設へ。朝は部屋を出ると目の前には羅臼岳が見えます。

施設DATA
知床らうす国民健康保険診療所
目梨郡羅臼町栄町100番地83
TEL.0153-87-2116



※透析患者様の腕の血管(バスキュラーアクセス)のエコー検査
臨床検査部では、検査で得た情報を医師に提供し役立ててもらうのが臨床検査技師の仕事です。



法人本部 所属
人事部 小鍛冶 昌子
[プロフィール] 産休・育休を経て、小学生までの3児(2女1男)を育てるパワフルお母さん。

働くお母さん編
子どもを送ってからの出勤
社会医療法人孝仁会は託児所を併設しており、働きながら子育てができる職場です。朝早く家事を済ませ、子供の送迎をからの出勤となります。

人事部では内定者の受け入れ準備として医師や職員の研修実施など教育に関する業務などを行っています。また、人事評価の集計・分析や人員配置・昇進昇格の管理・奨学金契約や労働法改正による社内規定の整備なども人事部としての重要な役割です。

8時15分	子どもを託児所・幼稚園に送迎後出社
8時30分	始業メールチェック
9時30分	労務関係の書類作成、提出書類の確認や処理
10時30分	採用試験・面接の準備(会場設定)
11時30分	お昼休憩
12時30分	休憩終わり！ 採用試験会場へ移動
13時00分	採用筆記試験対応
14時30分	事務所に戻り、医師採用の為医師紹介会社と連絡調整
16時00分	法人職員の面談
17時30分	退勤 子どもを託児所・幼稚園にお迎え

人事部は約2,200名の職員を束ねる法人の中核です。職場説明会や採用面接の他、職員からの問い合わせや依頼事項にも臨機応変に対応します。

施設DATA 法人本部 釧路市愛国191番5718 TEL.0154-65-1275

孝仁会 TALK
釧路孝仁会 看護専門学校編
孝仁会グループに勤務・在学している方にテーマに沿って話してもらうコーナー



2学年 山口 蓮
中標津高校卒業

1学年 藤田 翔一朗
武修館高校卒業

1学年 福躍 美穂
釧路短期大学卒業

[出身]中標津町 祖母のすすめで看護師を志す。好きなことは食べることと「BAKI」を読むこと。

[出身]釧路市 [趣味]ゲーム 親の影響で看護師を目指す。

[出身]釧路市 [趣味]ピアノ 保育士として3年勤務後、夢を諦めきれず看護師を目指す。

今回のテーマ
「学校について」
釧路孝仁会看護専門学校に在学中の学生3名にQ & A形式で話を聞きました。
※2024年3月4日取材日の内容となります。

Q 入学を決めた理由は何か?
山 実家が中標津なので、進学は道東を希望していて、孝仁会には中標津にも病院があるので入学を決めました。今は釧路で

Q この学校の魅力を教えてください
山 まず、学校がキレイです。国試対策に力を入れていて模試などでも

Q 今後の目標を教えてください
福 専門的知識や技術を身につけて、自分の理想の看護師像に近づけるよう頑張ります。

Q 先生やクラスの雰囲気はどのような感じですか?
福 先生方は親身になって個々に応じたアドバイスをしてくれて、とても心強いです。

Q 先生やクラスの雰囲気はどのような感じですか?
藤 クラスは現役生のほか社会人経験組など年齢が違っても、一緒に課題に取り組んだり協力し合いながらとても良い雰囲気です。

Q 入学を決めた理由は何か?
山 実家が中標津なので、進学は道東を希望していて、孝仁会には中標津にも病院があるので入学を決めました。今は釧路で

Q この学校の魅力を教えてください
山 まず、学校がキレイです。国試対策に力を入れていて模試などでも

Q 今後の目標を教えてください
福 専門的知識や技術を身につけて、自分の理想の看護師像に近づけるよう頑張ります。

Q 先生やクラスの雰囲気はどのような感じですか?
福 先生方は親身になって個々に応じたアドバイスをしてくれて、とても心強いです。

Q 先生やクラスの雰囲気はどのような感じですか?
藤 クラスは現役生のほか社会人経験組など年齢が違っても、一緒に課題に取り組んだり協力し合いながらとても良い雰囲気です。

Q 先生やクラスの雰囲気はどのような感じですか?
福 先生方は親身になって個々に応じたアドバイスをしてくれて、とても心強いです。

Q 先生やクラスの雰囲気はどのような感じですか?
藤 クラスは現役生のほか社会人経験組など年齢が違っても、一緒に課題に取り組んだり協力し合いながらとても良い雰囲気です。

Q 先生やクラスの雰囲気はどのような感じですか?
山 3年生になると実習が増えるので、実習として国試の合格を目指します。

2年以上の就労経験がある方は、国からの給付が受けられます!

専門実践教育訓練給付金制度 対象校
●支払った授業料の50%分の支給申請が可能
※各種条件がございますので詳しくはお問い合わせください。

釧路孝仁会看護専門学校 2025年度 学生募集
Kushiro Kojinkai Nursing School
◎募集人員 40名 ◎修業年限 3年

OPEN CAMPUS 2024年/6月29日(土) 8月3日(土) 10月5日(土) 11月16日(土) 2025年/3月22日(土)

お問合せ先 〒085-0062 釧路市愛国191番212 TEL(0154)39-1230 FAX(0154)39-1255

社会医療法人 孝仁会

[急性期・回復期・在宅期医療]



釧路 釧路孝仁会記念病院

釧路市愛国191-212 TEL.0154-39-1222



札幌 札幌孝仁会記念病院

札幌市西区宮の沢2条1丁目16-1 TEL.011-665-0020

釧路 釧路孝仁会リハビリテーション病院

釧路市星が浦大通3-9-13
TEL.0154-54-2500

札幌 札幌第一病院

札幌市西区二十四軒4条3丁目4-26
TEL.011-611-6201

釧路 釧路脳神経外科

釧路市芦野1-27-1
TEL.0154-37-5512

釧路 新しくしろクリニック

釧路郡釧路町睦2-1-6
TEL.0154-37-6333

中標津 中標津脳神経外科

標津郡中標津町西11条南8-4-1
TEL.0153-73-1500

留萌 留萌セントラルクリニック

留萌市栄町1-5-12
TEL.0164-43-9500

札幌 はまや循環器クリニック

札幌市豊平区月寒中央通7丁目6-20
(JA月寒中央ターミナルビル5F) TEL.011-857-2666

札幌 札幌西孝仁会クリニック

札幌市西区宮の沢1条1丁目1-30(宮の沢ターミナルビル2F)
TEL.011-590-0322

羅臼 知床らうす国民健康保険診療所

目梨郡羅臼町栄町100-83
TEL.0153-87-2116

[看護専門学校]

釧路 釧路孝仁会看護専門学校

釧路市愛国191-212
TEL.0154-39-1230

[介護サービス]

釧路 老人保健施設星が浦

釧路市星が浦大通3-9-35
TEL.0154-55-2800

釧路 グループホームはまなすの家星が浦

釧路市星が浦大通3-9-9
TEL.0154-55-6255

根室 グループホーム根室

根室市明治町1-2-2
TEL.0153-24-8788

留萌 グループホームもみの木

留萌市栄町1-5-27
TEL.0164-56-4666

釧路 介護付有料老人ホームはまなす芦野館

釧路市芦野1-27-1
TEL.0154-39-1666

釧路 介護付有料老人ホームはまなす睦館

釧路郡釧路町睦2-1-6
TEL.0154-39-0511

釧路 釧路脳神経外科デイケアセンター

釧路市芦野1-27-1
TEL.0154-37-8898

羅臼 知床らうす通所リハビリセンター

目梨郡羅臼町栄町100-83
TEL.0153-87-3147

留萌 留萌セントラルクリニック通所リハビリテーション

留萌市栄町1-5-26
TEL.0164-43-9555

釧路 ケアスタジオ住吉

釧路市住吉2-3-10
TEL.0154-65-6544

釧路 釧路訪問リハビリセンター

釧路市芦野1-27-1
TEL.0154-37-5401

釧路 星が浦訪問リハビリセンター

釧路市星が浦大通3-9-33
TEL.0154-53-5512

中標津 中標津訪問リハビリセンター

標津郡中標津町西11条南8-4-1
TEL.0153-74-0761

留萌 留萌セントラルクリニック訪問リハビリテーション

留萌市栄町1-5-26
TEL.0164-43-9700

釧路 訪問看護ステーションはまなす

釧路市星が浦大通3-9-26
TEL.0154-53-5517

札幌 札幌孝仁会訪問看護ステーション

札幌市西区宮の沢2条1丁目11-20(アイビル13 3F)
TEL.011-666-5150

釧路 ヘルパーステーションはまなす

釧路市星が浦大通3-9-26
TEL.0154-52-8088

釧路 釧路市東部北地域包括支援センター

釧路市鶴ヶ岱1-10-46
TEL.0154-42-0600

羅臼 羅臼町地域包括支援センター

目梨郡羅臼町栄町100-83
TEL.0153-87-5880

釧路 星が浦ケアプラン企画センター

釧路市星が浦大通3-9-35
TEL.0154-55-2810

釧路 鶴ヶ岱ケアプラン企画センター

釧路市鶴ヶ岱1-10-46
TEL.0154-42-0700

釧路 愛国ケアプラン企画センター

釧路市愛国191-5065
TEL.0154-39-1231

留萌 留萌居宅介護支援事業所 サンタ

留萌市栄町1-7-35
TEL.0164-43-9777

社会福祉法人 孝仁会

釧路 特別養護老人ホームきんれんかの里

釧路市愛国191-5711
TEL.0154-38-8222

釧路 地域密着型特別養護老人ホーム湿原の里

釧路市愛国191-5746
TEL.0154-64-1200

釧路 介護付有料老人ホーム悠和館

釧路市愛国191-5747
TEL.0154-64-1311

音別 特別養護老人ホームえぞりんどうの里

釧路市音別町中園2-118-5
TEL.01547-9-5011

白糠 特別養護老人ホーム清和園

白糠郡白糠町和天別100-1
TEL.01547-2-3200

白糠 グループホームななかまどの里

白糠郡白糠町西底路西1条南3-3-10
TEL.01547-6-0150

札幌 特別養護老人ホームモエレの里

札幌市東区東雁来11条3丁目2-15
TEL.011-792-1666

札幌 ことに保育園

札幌市西区二十四軒4条3丁目4-5
TEL.011-640-3715

札幌 もえれ保育園

札幌市東区東雁来11条3丁目2-18
TEL.011-790-3715

医療法人 礼風会

札幌 胃腸内科・肛門外科 山岡医院

札幌市豊平区福住3条10丁目2-10
TEL.011-851-2700

札幌 五輪橋マタニティクリニック

札幌市南区南39条西11丁目1-30
TEL.011-585-3110

札幌 札幌ル・トロワビューティクリニックVogue

札幌市中央区大通西1丁目13(ル・トロワ6F)
TEL.0120-17-4871

医療法人社団 敬愛会

釧路 白樺台病院

釧路市白樺台2-25-1
TEL.0154-91-6311

医療法人社団 康仁会

札幌 中田泌尿器科病院

札幌市西区西町北5丁目1-5
TEL.011-661-0550

医療法人 聖愛会

札幌 発寒リハビリテーション病院

札幌市西区発寒5条6丁目10-1
TEL.011-661-2111

医療法人社団 南1条セントラルクリニック

札幌 南1条セントラルクリニック

札幌市中央区南1条西3丁目2(大丸藤井セントラルビルB1F)
TEL.011-221-2213

医療法人社団 糸

札幌 いとデンタルクリニック

札幌市中央区北2条西28丁目1-26(エストラダ門山2F)
TEL.011-699-5775

医療法人 修誠会

徳島 吉野川病院

徳島県板野郡北島町高房字八丁野西36-13
TEL.088-698-6111

徳島 介護老人保健施設敬愛の家

徳島県板野郡北島町中村字八丁野22-1
TEL.088-698-7778

徳島 サービス付き高齢者向け住宅リビング北島

徳島県板野郡北島町高房字八丁野西39-21
TEL.088-678-5120

社会福祉法人 樟風会

徳島 特別養護老人ホーム吉野川荘

徳島県板野郡北島町中村字八丁野4-19
TEL.088-698-3249

徳島 吉野川荘デイサービスセンター

徳島県板野郡北島町中村字八丁野4-19
TEL.088-698-2112

徳島 吉野川荘在宅介護支援センター

徳島県板野郡北島町中村字八丁野4-19
TEL.088-698-2112

この度、社会医療法人 孝仁会
の広報誌「ハンドtoハンド」
なごう手と手」をリニューアル
いたしました。2013年に創
刊してから39号目を迎え、当法
人職員が今後もよりいっそう
地域のみなさまと手と手をつ
なぎながら、みなさまの身近な
存在となれますよう「孝仁会
働く人」にスポットを当て誌面
づくりを行いました。これから
も医療・介護でお困りのこと
ございましたらぜひ孝仁会に
ご相談ください。

編集後記

ドクターに聞きたい
Q&Aコーナー
質問受付

普段なんとなく気になっ
ている病気の事や体調の事、「ハ
ンドtoハンド」に質問してみ
ませんか？皆様の疑問や不安に
当法人のドクターがお答えし
ます。
下記までご連絡ください。



ドクターに聞きたいQ&Aコーナーへの
質問受付、広報誌に関するご意見はこちら

社会医療法人 孝仁会 経営企画部広報課
〒085-0062 釧路市愛国191番5718 TEL.0154-65-1276



笑顔をつなぐ 孝仁会 Photo

社会医療法人孝仁会は道内で35の事業所を運営しています。
事業所のスタッフが切り取る1枚をご紹介します。



／ CHECK! ／
孝仁会 検索

